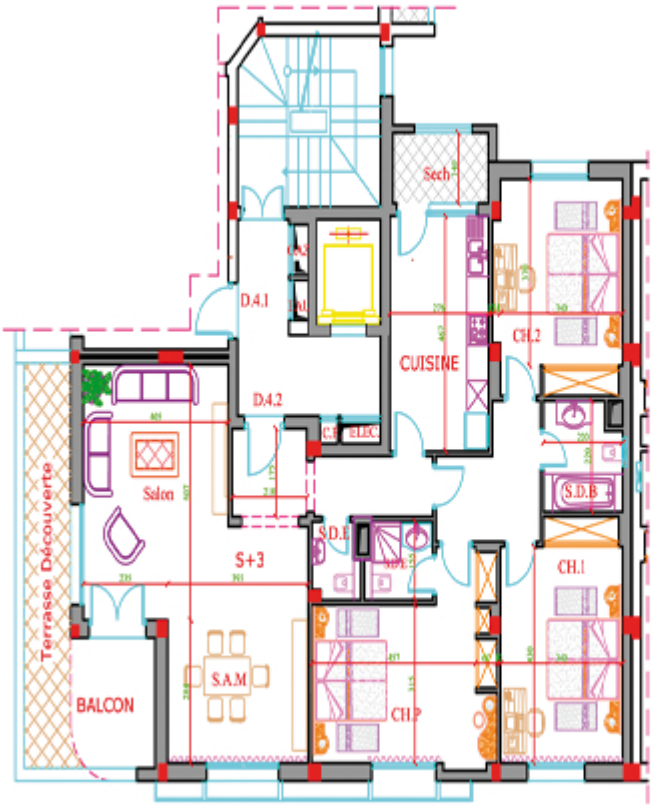

G.I.S.

Générale Immobilière du Sud

Immeuble "Lamagnac" Bur. 22, 1082 Centre Urbain Nord-Tunis

ENSEMBLE IMMOBILIER R+6

AN OUVERTURE DU DOSSIER 2, AUT DES LES AGENTS D'EL MENZAH 7

BLOC D

Appartement : D.4.2 Niveau: 4ème Etage

PLAN MASSE

Désignation	Surface (m²) approximative
Salon - S.A.M.	35,90
Séjour	-
Chambre Parents	16,67
Chambre 1	14,62
Chambre 2	13,81
Cuisine	12,93
S.E. Ch. Parents	2,80
S.E.	1,93
S.D.B.	4,54
Dégagement	14,03
Placard	3,33
Surface Utile	**120,56**
Cloisons Divises	5,80
Séchoir	3,71
Balcon à jouissance privative	6,10
Surface Divise	136,17
Cloisons Indivises	19,65
Surface Hors Oeuvre	**155,82**
quote part indivises dans les parties communes	37,35
Surface Vendable	**193,17**
Terrasse découverte à jouissance privative	10,6